

Anaïs

Beauty Clinic



MEDICALE



Anäis

Beauty Clinic

SOMMAIRE

EDITO	P : 03
NOS TECHNOLOGIES EMSCULPT - ULTRASHAPE - LIPOCONTRAST - VELASLIM INBODY 270 - CRYOLIPOLYSE ET RADIOFRÉQUENCE DIODE LASER - SKINANALYZER AI - HYDRAFACIAL MD LPG ENDERMOLOGIE - MESOLIFT ET LED THERAPY - THERMAGE	P : 04
NOS CABINES DE SOINS HAWAII - PINGTAN - MALDIVES - PHUKET COSTARICA - PORTO RICO - SANTORINI - ZANZIBAR	P : 10
NOS PRESTATIONS BOTOX - FILLER - SKIN BOOSTER - MESOTHERAPIE PRP - PRF - RADIOFREQUENCE - ENDOLIFT SCLEROTHÉRAPIE - PLASMA TECHNOLOGY NETTOYAGE PEAU - SCLEROTHÉRAPIE - NUTRITION	P : 18





ÉDITO

Chères patientes,

Bienvenue au Anaïs Beauty Clinic, où la dermatologie, la médecine esthétique et le laser médicale se rencontrent pour sublimer votre beauté et améliorer votre bien-être. En tant que Médecin Dermatologue-Vénérologue et Médecin Esthétique et Lasers Médicaux, je m'engage à vous offrir des soins personnalisés, alliant expertise médicale et technologies de pointe.

Chez Anaïs Beauty Clinic, chaque soin est conçu pour répondre à vos besoins, dans un cadre confortable et sécuritaire. Nous vous accompagnons dans votre démarche esthétique pour vous aider à vous sentir bien dans votre peau.

NOS TECHNOLOGIES

HIFU : TRAITEMENT DE LA CELLULITE PAR ULTRASONS FOCALISÉS.

Les ultrasons focalisés (HIFU) sont un traitement non invasif qui cible la cellulite et le relâchement cutané. En détruisant les cellules graisseuses à différentes profondeurs, il raffermi la peau et réduit les rondeurs, sans douleur ni chirurgie. Les adipocytes détruits sont éliminés naturellement par l'organisme.



DEVELOPPEMENT DE MASSE MUSCULAIRE ET SUPPRESSION DES GRAISSES

L'EMSculpt est une nouvelle technologie ayant pour objectif de développer rapidement votre masse musculaire sans effort sportif ni chirurgie, il permet de développer la masse musculaire tout en faisant disparaître la graisse localisée. L'EMSculpt est la première technique permettant d'agir à la fois sur la graisse et sur la masse musculaire.



IMPÉDANCEMÈTRE INBODY.

L'impédancemètre InBody est un appareil de mesure de la composition corporelle qui analyse la masse grasse, la masse musculaire et l'hydratation. En utilisant la bio-impédance, il fournit des résultats précis sur la répartition de l'eau, de la graisse et des muscles dans le corps. Cet outil permet un suivi détaillé de l'évolution corporelle, idéal pour ajuster les programmes de santé et de remise en forme.



VELASLIM : AMINCISSEMENT ET REMODELAGE DU CORPS.

Velaslim est un traitement non invasif qui aide à réduire la graisse localisée, sculpter le corps et raffermir la peau. En combinant radiofréquence et cavitation, il favorise la dégradation des cellules graisseuses et stimule la production de collagène, pour une peau plus lisse et tonique. Ce processus améliore également la circulation sanguine et réduit l'apparence de la cellulite. Les résultats sont visibles après quelques séances, sans douleur ni temps de récupération.



LA CRYOLIPOLYSE AVEC LA LIPOCONTRAST

La cryolipolyse est une méthode non invasive qui détruit les cellules graisseuses localisées par un froid intense, sans douleur ni chirurgie. Les adipocytes sont éliminés naturellement en quelques semaines, avec des résultats visibles après 2 mois. Ce traitement est efficace pour les zones résistantes comme l'abdomen, les poignées d'amour, ou le double menton



ÉPILATION DÉFINITIVE AU LASER.

Le Medley utilise un laser Diode de dernière génération, offrant une épilation efficace et confortable grâce à son système de refroidissement et son mode de fluence cumulé. Adapté à tous les types de poils et de peaux, y compris les peaux mates, il garantit des résultats définitifs en 4 à 8 séances. Certaines zones hormono-dépendantes peuvent nécessiter plus de séances et des entretiens réguliers.



SOIN DE VISAGE SPECIFIQUE HYDRAFACIAL.

HydraFacial est un soin facial innovant qui nettoie, exfolie et hydrate la peau en profondeur.

Il améliore l'éclat, réduit les rides et affine les pores, tout en étant non invasif et sans temps de récupération. Adapté à tous les types de peau, il offre des résultats immédiats et visibles.



SOIN DU VISAGE (LPG)

L'endermologie visage est un soin naturel qui lisse les rides, raffermit et repulpe la peau. Adapté à vos besoins, il stimule la production de collagène et d'acide hyaluronique pour des résultats rapides : rides lissées (+87%), peau repulpée (+80% d'acide hyaluronique) et fermeté accrue (+70%). Ce soin réveille la jeunesse de la peau de manière douce et efficace.



AMINCISSEMENT POUR LE VISAGE ET LE CORPS.

Le lifting du visage est une technique cosmétique qui réduit les rides, raffermi la peau, resserre les pores et atténue les cernes. En utilisant des micro-courants, elle stimule la production de collagène, améliorant ainsi l'élasticité de la peau, prévenant le vieillissement et rajeunissant le visage. Ce soin raffermi et redonne de l'éclat à la peau, tout en éliminant les signes de l'âge



DERMA VIEW SCAN FACE IA

Le facescan est un appareil de diagnostic facial utilisé en esthétique pour analyser en profondeur la peau du visage. Grâce à des technologies avancées comme la lumière UV, la lumière polarisée et parfois des caméras 3D, il permet d'examiner différentes couches de la peau. L'appareil détecte des anomalies cutanées telles que les rides, les taches pigmentaires, les pores dilatés, la texture de la peau, l'hydratation et les dommages causés par le soleil.

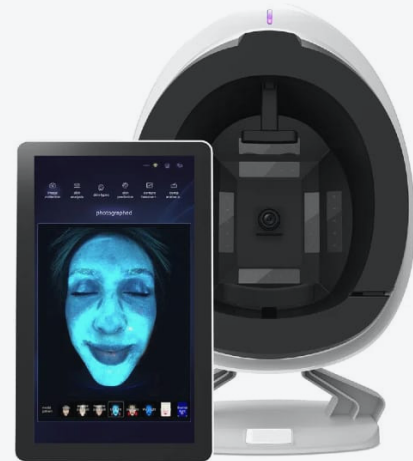

RIGENERA ACTIVA

Rigenera Activa est une technologie innovante de régénération capillaire qui utilise les propres cellules du patient pour stimuler la repousse des cheveux. Ce traitement peu invasif se réalise en une seule séance, avec un temps de récupération très court, et offre des résultats naturels et progressifs.



DUO BIOFILLERS : CENTRIFUGEUSE + PLASMA GEL

Les avantages du Duo Biofiller

- Produit 100 % naturel et biocompatible
- Issu du sang du patient, sans substances synthétiques
- Très faible risque d'allergie ou de rejet
- Effet volumateur et régénérant
- Technique peu invasive avec récupération rapide
- Résultat naturel et harmonieux



SPOT REMOVAL

Spot Removal (Élimination des imperfections cutanées)

Le Spot Removal est une technique esthétique avancée permettant d'éliminer rapidement et avec précision diverses imperfections cutanées superficielles. À l'aide d'un équipement de haute précision fonctionnant par micro-énergie ciblée, ce traitement agit directement sur les tissus concernés afin de traiter les lésions sans endommager la peau environnante.

Cette méthode est particulièrement efficace pour traiter plusieurs types d'imperfections cutanées, notamment :

- les taches pigmentaires
- les verrues
- les fibromes cutanés
- les grains de beauté superficiels
- les angiomes rubis

Les avantages du traitement

Procédure rapide et précise

Minimement invasive

Peu ou pas de saignement

Temps de récupération court

Résultats visibles dès les premières séances selon le type de lésion

Le traitement est réalisé par un professionnel qualifié après une évaluation personnalisée de la peau afin de garantir sécurité et efficacité.



BLANCHIMENT DENTAIRE

est un soin esthétique qui permet d'éclaircir la couleur des dents et d'éliminer les taches causées par le café, le thé, le tabac ou l'âge. Ce traitement utilise un gel blanchissant spécial qui agit sur les pigments présents dans l'émail pour redonner aux dents un aspect plus blanc et lumineux.



MÉSOTHÉRAPIE PAR ÉLECTROPORATION

La mésothérapie par électroporation permet l'administration localisée et ciblée d'actifs tels que le zinc, le silicium et la biotine, grâce à des micro-injections. Ce procédé intègre une technologie de pointe capable de pénétrer la cellule folliculaire en profondeur. Elle stimule l'activité des follicules pileux en accélérant la phase de croissance (anagène) du cheveu et contribue à redensifier la chevelure en augmentant le nombre de cheveux par follicule.



PRESSOTHERAPIE

La pressothérapie est une technique de drainage mécanique qui utilise la compression pneumatique pour stimuler la circulation sanguine et lymphatique.

Concrètement, le patient enfile des accessoires gonflables (le plus souvent des bottes pour les jambes, mais aussi des manchons ou des ceintures) qui se remplissent d'air de façon séquentielle pour exercer une pression contrôlée.



COUVERTURE CHAUFFANTE

Personnalisation des soins : Trois zones indépendantes pour des réglages précis et adaptés.

Polyvalence : Compatible avec une large gamme de traitements esthétiques et de relaxation.

Confort et sécurité : Une diffusion homogène de la chaleur, associée à un contrôle précis des températures.

Praticité : Facile à nettoyer et à entretenir, avec une interface conviviale pour une utilisation simple et rapide.



NOS CABINES DE SOINS

Anaïs

Beauty Clinic





SANTORINI

Anaïs



La cabine **Santorini** est dédiée au soin du visage HydraFacial, une technologie de pointe qui nettoie, exfolie, purifie et hydrate la peau en profondeur.

Ce soin complet permet d'améliorer l'éclat du teint, de réduire les imperfections et de maintenir une peau saine et éclatante.

La cabine offre un cadre optimal pour un soin personnalisé et efficace, visant à revitaliser la peau sans douleur ni temps de récupération.

PORTO RICO

Anaïs



La cabine **Porto Rico** combine trois technologies avancées pour le remodelage corporel et le lifting mini invasive :

EMSculpt : Stimule les muscles et réduit la graisse pour un sculptage musculaire efficace.

Machine Lifting : Raffermit la peau, réduit les rides et stimule la production de collagène.

HIFU : Utilise des ultrasons pour un lifting non chirurgical, raffermissant la peau et améliorant le contour du visage.

Ce traitement complet sculpte le corps, raffermit la peau et offre un effet lifting, tout en étant non invasif et sans récupération.



Anaïs

ESCU

Anaïs
Anaïs
Anaïs
Anaïs
Anaïs
Anaïs
Anaïs
Anaïs
Anaïs
Anaïs

ESCU

ESCU

Anaïs

ESCU

Power



Amis



COSTA RICA

Anaïs



La cabine **Costa Rica** est dédiée à l'amincissement et au remodelage corporel.

Elle utilise des technologies comme la radiofréquence pour raffermir la peau, la pressothérapie pour améliorer la circulation et réduire la rétention d'eau, ainsi que des massages ciblés pour déloger les graisses et améliorer l'apparence de la peau.

Le Medley vient renforcer l'efficacité de ces traitements en offrant un soin plus ciblé et global.

PHUKET

Anaïs



Le facescan est un appareil de diagnostic facial utilisé en esthétique pour analyser en profondeur la peau du visage. Grâce à des technologies avancées comme la lumière UV, la lumière polarisée et parfois des caméras 3D, il permet d'examiner différentes couches de la peau. L'appareil détecte des anomalies cutanées telles que les rides, les taches pigmentaires, les pores dilatés, la texture de la peau, l'hydratation et les dommages causés par le soleil.



COHERENT
Medley II
High Power Laser

BEG
Anaïs
Anaïs
Anaïs
Anaïs

Anaïs
Anaïs

NOS PRESTATIONS

BOTOX

Le botox (toxine botulique) est une substance qui diminue temporairement la contraction des muscles en agissant au niveau de la jonction neuro-musculaire (action myorelaxante).

L'objectif essentiel de ce traitement est de diminuer les rides et les ridules au repos et non d'empêcher la contraction musculaire: on jugera donc le résultat principalement sur l'aspect des rides au repos. On pourra toutefois constater, en dynamique, une atténuation de la puissance de contraction des muscles visés, sans qu'ils ne soient pour autant «paralysés». En ce qui concerne la balance entre les muscles abaisseurs et éleveurs, la toxine botulique en atténuant l'action d'un groupe de muscle, atténue les rides dues à ces muscles mais libère l'action des muscles antagonistes : le but est de traiter la balance musculaire et d'obtenir ainsi une harmonisation du visage.



SKIN BOOSTER

C'est quoi un Skinbooster ?

Le traitement Skinbooster consiste en des injections d'acide hyaluronique associé à des vitamines et antioxydants.

Comment le Skinbooster peut-il rendre le teint lumineux ?

Les injections de skinbooster utilisent un acide hyaluronique stable, dont les molécules sont liées entre elles afin de former un maillage permettant de lutter contre le mécanisme de dégradation.

Grâce à ces micro-injections, votre peau sera hydratée en profondeur, sa qualité, sa couleur et son élasticité seront améliorées. L'apport d'acide hyaluronique puissant et efficace permet de booster le processus de régénération cellulaire de la peau.

Un coup d'éclat,
Hydratation de la peau,
Estompe les rides et ridules,
Prévient du vieillissement cutané,
Agit sur les tâches pigmentaires,
Repulte le derme et améliore sa fermeté.
Tous les types de peaux peuvent cependant avoir recours à ce traitement.



FILLER

Les fillers (ou compléments dermiques) sont des traitements injectables qui restaurent le volume du visage, lissent les rides et redéfinissent les contours. Composés principalement d'acide hyaluronique, ces produits sont utilisés pour traiter les rides, redonner du volume aux zones du visage qui en manquent, et améliorer la texture de la peau. Ils peuvent être appliqués autour des yeux, du contour des lèvres, sur le front, les pommettes, le menton ou sous les yeux pour éliminer les cernes. Les fillers aident aussi à sculpter l'ovale du visage, à améliorer le volume des lèvres et à restaurer l'hydratation cutanée. Le traitement est rapide, généralement indolore grâce à l'utilisation d'anesthésiques locaux, et les résultats sont visibles immédiatement. Selon le produit, les effets durent entre 6 et 18 mois. C'est une alternative non invasive à la chirurgie esthétique, offrant des résultats naturels avec peu de risques et une récupération quasi immédiate.



LIPOLYSE VISAGE

La lipolyse du visage est un traitement non invasif conçu pour éliminer les graisses localisées et redéfinir les contours du visage. Elle est idéale pour traiter des zones telles que le double menton, les joues pleines ou le contour du cou.

Ce soin repose sur deux techniques principales :

les injections lipolytiques (qui utilisent des substances pour détruire les cellules graisseuses) et la cryolipolyse (qui utilise le froid pour cristalliser et éliminer les graisses).

Les cellules graisseuses détruites sont progressivement éliminées par le corps. Ce traitement est rapide, indolore et ne nécessite aucune période de récupération, ce qui permet de reprendre immédiatement ses activités.

Les résultats sont visibles progressivement et durables, avec une peau plus ferme et des contours du visage affinés.

La lipolyse du visage est une solution idéale pour les personnes souhaitant réduire des amas graisseux résistants aux régimes et à l'exercice, tout en évitant la chirurgie.



PEELING

VISAGE ET CORPS

Le peeling, littéralement « épluchage » en anglais, est un mécanisme chimique qui décolle les cellules mortes de l'épiderme ou du derme à l'aide d'un acide. Son but ? Réveiller l'éclat de la peau, gommer les imperfections, estomper les taches, les cicatrices et ralentir les effets du temps. Avec un peeling chimique, la réaction opère sans effort, inutile de frotter. Le gommage, lui, nettoie la peau en profondeur par un effet mécanique. Ce sont les billes ou grains qu'il contient qui provoquent l'action exfoliante et désincrustent les pores, en fonction de leur taille et l'intensité du frottement sur la peau. Nettement plus violent, surtout si vous avez la peau sensible ! Avec un peeling chimique, la peau est assainie, elle paraît plus nette, plus lumineuse et vous le remarquez instantanément.



MESOTHERAPIE

VISAGE ET CHEVEUX

La mésothérapie du visage est un traitement non invasif qui consiste à injecter des nutriments, vitamines, et acide hyaluronique directement dans la peau pour stimuler la régénération cellulaire.

Ce soin permet de lutter contre les rides, améliorer l'élasticité, hydrater en profondeur et raviver l'éclat du teint.

Les résultats sont visibles rapidement, avec une peau plus lumineuse et rajeunie.

La mésothérapie capillaire est un soin ciblé contre la chute des cheveux.

En injectant des actifs spécifiques dans le cuir chevelu, elle stimule la circulation sanguine, nourrit les follicules pileux et favorise la repousse des cheveux.

Ce traitement est efficace pour lutter contre l'alopecie, renforcer la densité capillaire et améliorer la qualité des cheveux.

Les résultats sont progressifs et durables, avec une amélioration visible après plusieurs séances. Ces soins sont rapides, sans douleur intense et ne nécessitent pas de récupération.

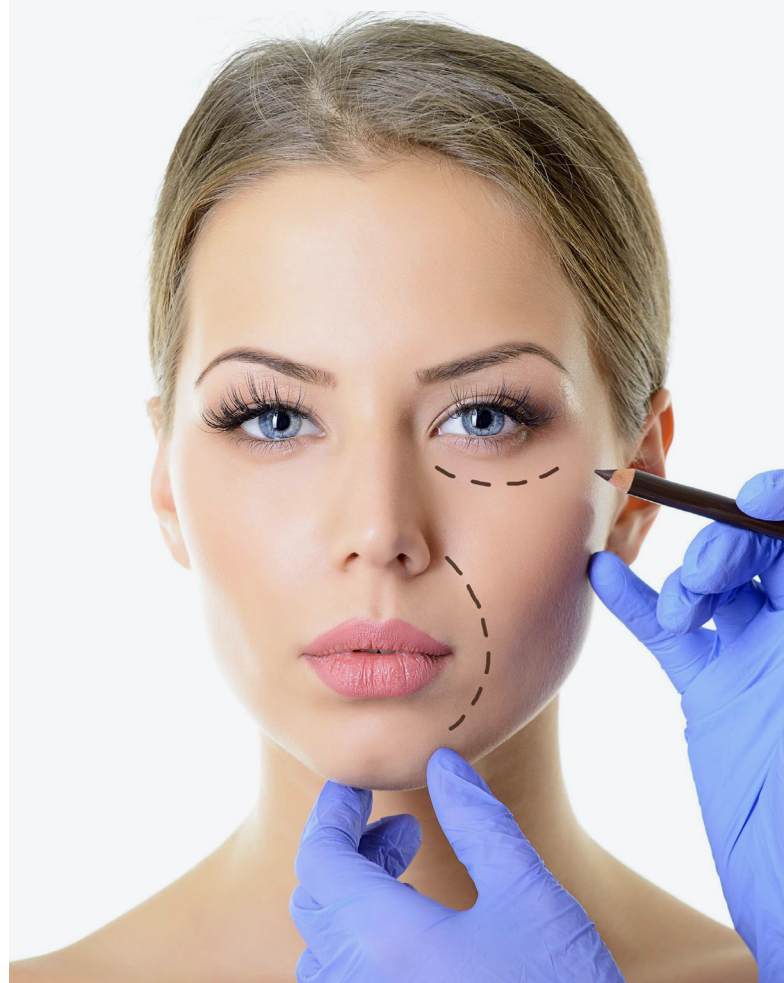

PRP – PRF

VISAGE ET CHEVEUX

Le PRP – Injection de plasma riches en plaquettes (dans son indication à visée thérapeutique)

Le PRP est un concentré de plaquettes obtenu après centrifugation du sang du patient. Ces plaquettes secrètent des facteurs de croissance et des cytokines capables de régénérer le cuir chevelu par stimulation des fibroblastes et amélioration de la vascularisation. Ce traitement permet de réduire la chute de cheveux et de créer des repousse plus épaisses et plus denses.

PRF – Injection de plasma riche en fibrine

PRF est un concentré riche en plaquettes, fibrine et leucocytes qui apporterait plus de facteurs de croissance. Cette technique est plus particulièrement recommandée pour les alopecies chroniques d'origine génétiques ou non, les pertes de cheveux passagères et dans le cadre des greffes de cheveux notamment chez les femmes ou la repousse est parfois lente. Les follicules des cheveux qui sont en dormance sous la peau vont être réveillés.



PLASMA TECHNOLOGY

Le plasma est une technologie assez récente, facilement utilisable aujourd'hui par les dermatologues et médecins esthétiques.

Cette technique permet de traiter aussi bien du relâchement cutané que des rides, des taches brunes, des petites lésions.

Le plasma permet d'obtenir une rétraction cutanée sans carbonisation. Il n'y a pas de contact de l'aiguille avec la peau du patient.

Le principe d'induction thermique est obtenu par une succession de décharges électriques générées par un courant à tension élevée.

En maintenant une distance de 0.5 mm entre la pointe de l'aiguille et la peau, l'air chargé d'électrons libres absorbe une grande quantité d'énergie, l'air est ionisé et il devient Plasma.

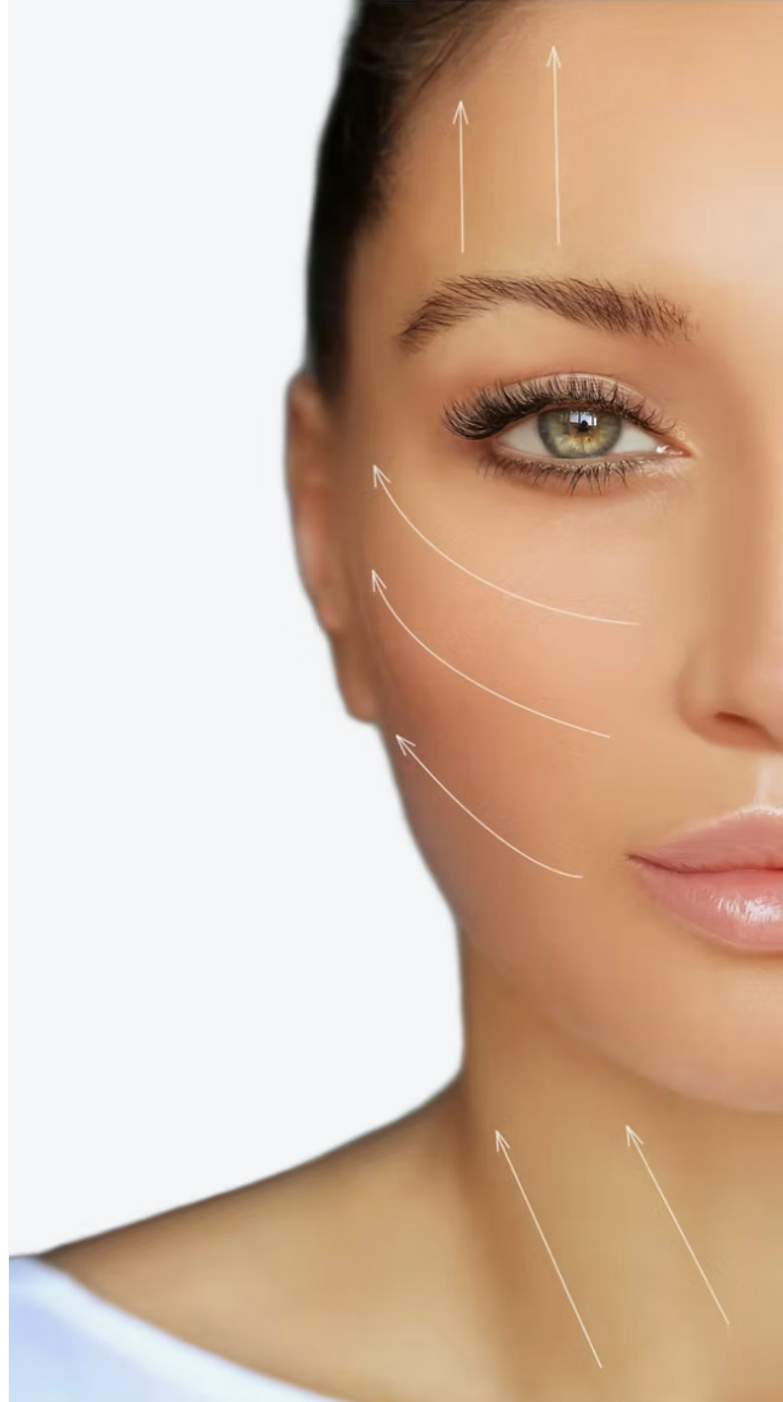

RADIOFREQUENCE (MICRONEEDLING)

La radiofréquence est l'une des premières technologies esthétiques à avoir prouvé l'efficacité de soins non invasifs pour le raffermisssement cutané.

Utilisée tant pour le rajeunissement que pour le remodelage corporel, elle reste l'une des technologies les plus prisées en institut.

L'évolution des appareils de radiofréquence vers toujours plus d'efficacité, de précision et de confort continue de consolider sa réputation auprès d'un large public.

Technologie esthétique de référence, elle est régulièrement mobilisée en renfort d'autres technologies et participe aussi à de nombreuses innovations esthétiques brevetées.



NETTOYAGE PEAU (MÉDICAL) EXTRACTION DE POINTS NOIRS ET POINTS BLANCS

Le nettoyage de peau dermatologique est un traitement médical qui élimine progressivement les microkystes ou comédons fermés du visage et les points noirs.

Ce traitement raccourcit la durée des traitements contre l'acné en évitant la transformation des microkystes en lésions inflammatoires.

Ce nettoyage profond est idéal pour régénérer, stimuler et hydrater la peau en profondeur sans éviction sociale, mais aussi pour enlever les micro kystes et grain de milium.

Il s'agit de l'option parfaite pour obtenir un véritable coup d'éclat.

Optez pour un nettoyage dermatologique plutôt qu'un nettoyage auprès d'une esthéticienne permet d'agir plus en profondeur pour déloger les impuretés incrustées dans l'épiderme.

Le soin réalisé par l'esthéticienne n'agit pas autant en profondeur, car le personnel n'est pas habilité à traverser la couche cornée. Le nettoyage sera donc plus superficiel.



ELECTROLYSE

Le traitement des poils est un problème récurrent chez les femmes et de nombreux hommes qui cherchent une solution définitive. En effet, les techniques classiques comme le rasage, la cire ou l'épilateur électrique demandent un entretien régulier et engendrent des coûts conséquents sur le long terme.



ENDOLIFT

L'Endolift est une intervention légère, sans chirurgie, où un laser diode agit sous la peau pour obtenir une meilleure trophicité et tension cutanées.

Ici, le laser est transmis par une micro-fibre optique à usage unique, introduite dans le derme, afin de traiter une zone de relâchement cutané du visage ou du corps. Cette microfibre est très fine : moins d'un millimètre de diamètre.

Une fois la sonde introduite sous la peau, le médecin esthétique traite la zone en douceur par déplacement progressif. La sonde est ainsi déplacée plusieurs fois dans la zone. Elle va chauffer le derme afin d'obtenir la remise en tension de la peau, avant de passer à la zone suivante.

Le laser crée ainsi des micro-canaux lésionnels, ce qui stimule la rétraction des tissus cutanés et, dans un second temps, stimule les fibroblastes, ces cellules de peau qui créent alors du nouveau collagène (qui est responsable de la fermeté de la peau).



SCLEROTHÉRAPIE

La sclérothérapie consiste à injecter un agent sclérosant chimique sous forme liquide ou sous forme de mousse, dans une varice cible. L'effet attendu de l'agent sclérosant est la destruction de la paroi interne de la varice (l'endothélium et une partie de la média), entraînant progressivement un durcissement, une destruction de la paroi veineuse par fibrose, et la disparition de la varice.

La sclérothérapie est classée parmi les traitements endoveineux des varices, avec les techniques non thermiques comme la colle, et les techniques thermiques comme le laser et la radiofréquence.

L'injection se pratique le plus souvent par l'intermédiaire d'une seringue et d'une aiguille fine, et, selon que la varice est visible ou non, sous simple contrôle visuel ou sous contrôle échographique et elle est alors appelée « échoscclérothérapie ».

Plus rarement, un cathéter court, ou long, peut être utilisé





NUTRITION

La nutrition médicale, également appelée nutrition clinique, régime médical ou « aliment destiné à des fins médicales spéciales », est un moyen efficace de lutter contre les insuffisances nutritionnelles, lorsqu'une personne n'est pas en mesure de satisfaire à ses besoins nutritionnels quotidiens, par exemple un besoin élevé en protéines, avec des aliments normaux.

Utilisée sous contrôle médical, la nutrition médicale constitue souvent un élément clé de la prise en charge nutritionnelle, aux côtés des médicaments, de la chirurgie et/ou de l'alimentation et du mode de vie. La nutrition médicale peut être une solution à court ou à long terme, en fonction des besoins nutritionnels individuels.

La nutrition médicale se distingue des autres types d'aliments courants. Les produits de nutrition médicale sont développés sur base de preuves scientifiques et cliniques, souvent en étroite collaboration avec des scientifiques et des professionnels de la santé. Ils s'appuient sur des données médicales et scientifiques solides qui tiennent compte des réglementations nationales et internationales.

Ces produits sont consommés sous supervision médicale dans les établissements de soins de santé : hôpitaux, maisons de retraite, cliniques et/ou à la maison.



+212 5 25 23 67 54

INSTA : ANAISBEAUTYCLINIC

WWW.ANAISBEAUTYCLINIC.COM

CONTACT@ANAISBEAUTYCLINIC.COM

Anaïs

Beauty Clinic



Anaïs

Beauty Clinic